

# Μορφές και πρόσωπα

ΑΠΟ ΤΗΝ ΚΑΛΛΙΤΕΧΝΙΚΗ ΣΥΛΛΟΓΗ ΤΟΥ Μ.Ι.Ε.Τ.

12 ΝΟΕΜΒΡΙΟΥ – 13 ΔΕΚΕΜΒΡΙΟΥ 2002

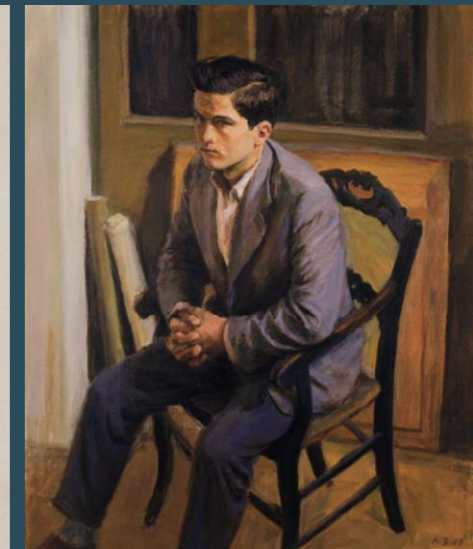
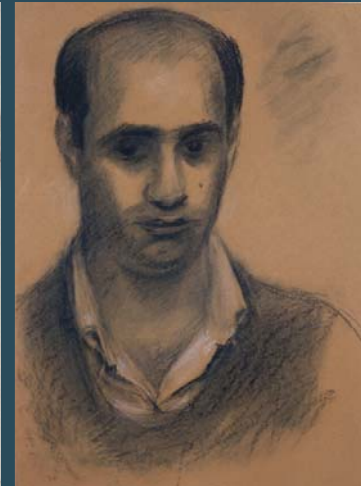

Διοργάνωση  
ΜΟΡΦΩΤΙΚΟ ΙΔΡΥΜΑ ΕΘΝΙΚΗΣ ΤΡΑΠΕΖΗΣ  
Όλγα Δροσινού, Ιωάννα Μαντζαβίνου, Δημήτρης Τσαλαματάς  
Μαρία Άλεξίου, Έργαστήριο Συντήρησης Μ.Ι.Ε.Τ.

Έπιμέλεια έκθεσης  
Διονύσης Καψάλης, Γιώργος Κορδομενίδης

Παραγωγή καταλόγου  
Memigraf

ΜΟΡΦΩΤΙΚΟ ΙΔΡΥΜΑ ΕΘΝΙΚΗΣ ΤΡΑΠΕΖΗΣ  
ΠΟΛΙΤΙΣΤΙΚΟ ΚΕΝΤΡΟ ΘΕΣΣΑΛΟΝΙΚΗΣ  
Βασιλίσσης Όλγας 108

## ΚΑΤΑΛΟΓΟΣ

### Α' ΟΡΟΦΟΣ

1. Γιώργος Μαυροΐδης, «Προσωπογραφία Άνδρέα Βουρλούμη», έλαιογραφία, 1960, 89 x 64
2. Άνδρέας Βουρλούμης, «Νεαρός καθισμένος», έλαιογραφία, 1959, 100 x 81
3. Π. Τέτσης, «Προσωπογραφία άνδρός (Κ. Π. Καβάφης)», χαλκογραφία, 89,9 x 64,2
4. Γ. Κεφαλληνός, «Κ. Π. Καβάφης», άκουαφόρτε και καλέμι, 39,5 x 29
5. Ν. Χατζηκυριάκος-Γκίκας, «Κ. Π. Καβάφης», λιθογραφία, 24,6 x 18,5
6. Φώτης Κόντογλου, «Προσωπογραφία του αδελφού μου Άντώνη», έλαιογραφία, 1928, 23 x 14
7. Γ. Μόραλης, «Γιάννης Κεφαλληνός», 1935, ξυλογραφία, 36,2 x 25
8. Γ. Κεφαλληνός, «Αυτόπροσωπογραφία», σχέδιο με μολύδι, 22 x 13,8
9. Γ. Κεφαλληνός, «Φίλιππος Δραγούμης», 1916, σχέδιο με κάρβουνο, 61,5 x 46
10. Γ. Κεφαλληνός, «Κώστας Βάρναλης», σχέδιο με κάρβουνο, 21,6 x 16,7
11. Γ. Βαρλάμος, «Κώστας Καρυωτάκης», χαλκογραφία, 32 x 25,1
12. Παναγιώτης Γράββαλος, «Κ. Γ. Καρυωτάκης», κραγιόνια, 1981, 101 x 72
13. Θεόδωρος Παπαγιάννης, «Ό δάσκαλός μου Γιάννης Παππάς», χαλκός, 1969, 37 x 23 x 30
14. Λ. Κογεβίνας, «Ίωάννης Συκουτρής», χαλκογραφία, 37,5 x 30,5
15. Κ. Γραμματόπουλος, «Άγγελος Σικελιανός», ξυλογραφία, 26,1 x 22,5
16. Α. Τάσσης, «Γιώργος Σεφέρης», ξυλογραφία, 61,5 x 45,5
17. Κ. Γραμματόπουλος, «Κωστής Παλαμάς», ξυλογραφία, 34,8 x 28

### Β' ΟΡΟΦΟΣ

18. Μίμης Βιτσώρης, «Ό μητέρα μου», έλαιογραφία, 1937, 127 x 82
19. Έβα Μπουλγουρά, «Σύνθεση», έλαιογραφία, 1969, 160 x 120

## ΤΩΝ ΕΡΓΩΝ

20. Θανάσης Άπάρτης, «Bergson», όρείχαλκος, 1954, 29 x 21 x 22
21. Θανάσης Άπάρτης, «Γιάννης Ψυχάρης», όρείχαλκος, 1927, 29 x 22 x 27
22. Κώστας Λαχάς, «Κεφάλι», έλαιογραφία, 1970, 38 x 26
23. Άνδρέας Βουρλούμης, «Γυμνό», ύδατογραφία, 1980, 48 x 34
24. Πολύκλειτος Ρέγκος, «Τό μοντέλο», μεικτή τεχνική, 1955, 65 x 50
25. Λευτέρης Ρόρρος, «Σύνθεση», έλαιογραφία, δεκαετία 1960, 69 x 79
26. Έλένη Βασιλοπούλου, «Βασίλης Ρώτας και Βούλα Δαμιανάκου», έλαιογραφία, δεκαετία 1970, 99 x 143
27. Δ. Διαμαντόπουλος, «Αυτόπροσωπογραφία», παστέλ, 68,8 x 50
28. Χρόνης Μπότσογλου, «Άνδρας με σταυρωμένα χέρια», έλαιογραφία, 1984, 80 x 60
29. Σπύρος Καταπόδης, «Προσωπογραφία γέρου», κάρβουνο, δεκαετία 1970, 44 x 31
30. Σπύρος Καταπόδης, «Μπαρμπαλιάς», κάρβουνο, δεκαετία 1970, 44 x 31
31. Τάκης Σινόπουλος, «Πρόσωπο», άκρυλικό, 1960, 44 x 33
32. Κωστής Παπαχριστόπουλος, «Προσωπογραφία κυρίας», έλαιογραφία, δεκαετία 1970, 80 x 62
33. Σπύρος Βικάτος, «Προσωπογραφία», έλαιογραφία, 1916, 41 x 33
34. Βασίλης Βασιλειάδης, «Προσωπογραφία», παστέλ, 47 x 37
35. Στέφανος Δασκαλάκης, «Προσωπογραφία», έλαιογραφία, 1984, 50 x 50
36. Παύλος Καλατζόπουλος, «Προσωπογραφία του Στέλιου», έλαιογραφία, 1980, 46 x 32
37. Χρήστος Καπράλος, «Ό Βλάχος», χαλκός, δεκαετία 1940, 49 x 22 x 13
38. Γιάννης Παππάς, «Κεφάλι κοριτσιού», χαλκός, 1943, 84 x 35 x 15
39. Μιχάλης Τόμπρος, «Λουομένη», χαλκός, 1943, 84 x 35 x 15
40. Κωστής Παπαχριστόπουλος, «Κεφάλι άνδρα», χαλκός, 1928, 32 x 21 x 26
41. Τίτσα Χρυσοχοΐδου, «Φιγούρα καθιστή», χαλκός, 1970, 24 x 16 x 13



Στή Γαλλία, στο χωριό Σέν-Μάρ-λά-Πιλ τής Τουραίνης. Έκεί είχε τό σπίτι ό ξυλογράφος Γιάννης Κεφαλληνός και με φιλοξενούσε κάθε φορά που οι ... ιδέες μου με τιμωρούσανε για τις ... άταξίες μου με προσωρινή ή παντοτινή απόλυση από τή θέση μου και μ' αναγκάζανε νά ζητώ άσυλο κοντά στον έξαιρετικό αυτόν καλλιτέχνη και φίλο και προπαντός άνθρωπο.

Τά βράδια τά περνούσαμε στο άτελιέ διαβάζοντας και δουλεύοντας. Όσυχία κι έρημιά παντού. Έγώ δούλευα κυρίως τις πρωινές ώρες. Τά βράδια ... έσβηνα ό,τι έγραφα τό πρωί!

Ό Γιάννης σκάλιζε ξύλα με τά εργαλεία του ή σχεδίαζε τά έργα του. Κι έγώ με τό μολύδι ξανασκάλιζα τούς στίχους και τήν πρόζα μου. Έτσι περνούσε ή ζωή μας ...

ΚΩΣΤΑΣ ΒΑΡΝΑΛΗΣ Άπομνημονεύματα